# Det hev ei rose sprunge

Prætorius

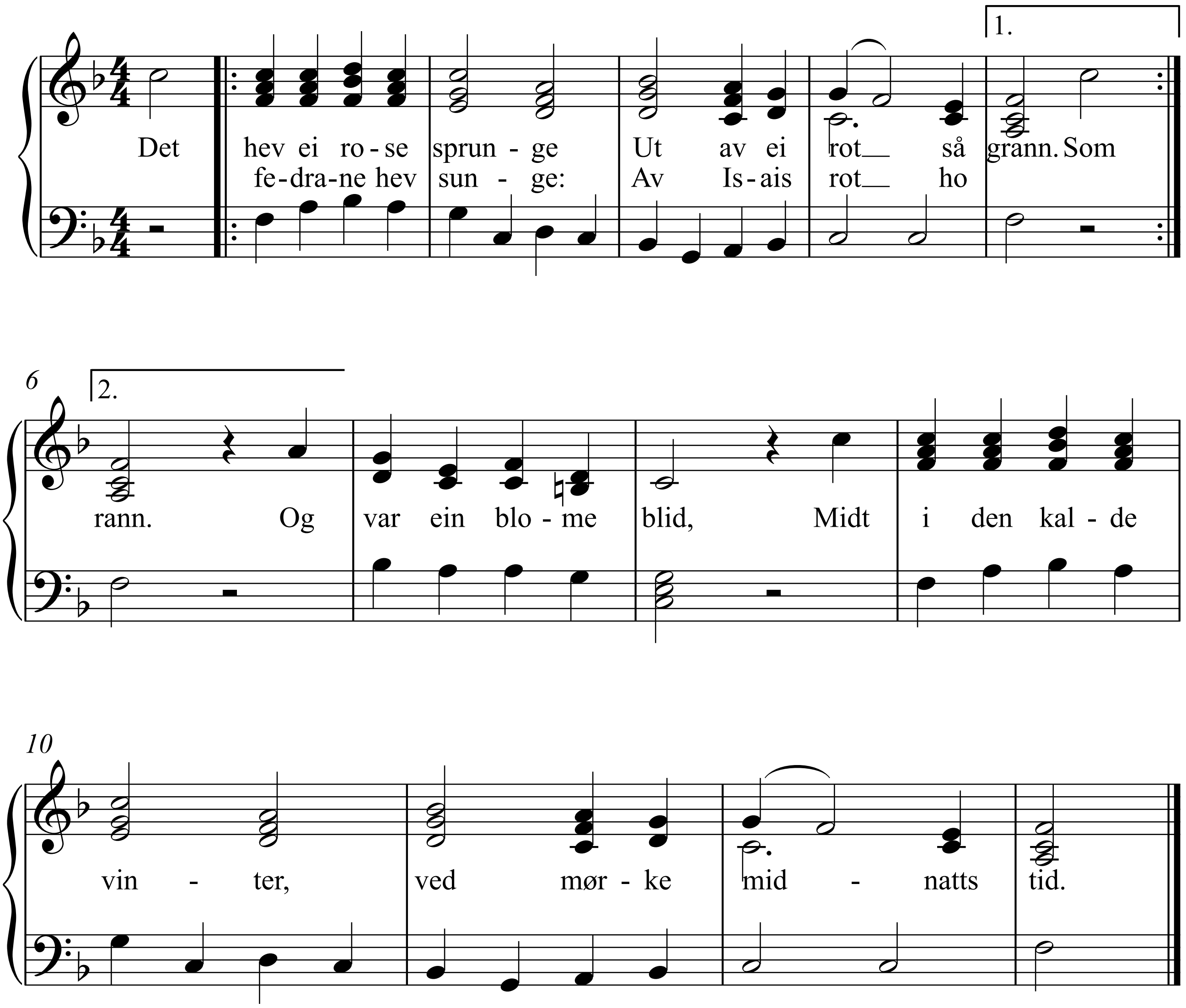


2. Om denne rosa eine
Er sagt Jesajas ord.
Maria møy, den reine,
Bar rosa til vår jord.
Og Herrens miskunnsmakt
Det store under gjorde
Som va i spådom sagt.

3. Guds rose ljuvleg angar
Og skin i jordlivs natt.
Når hennar ljos oss fangar,
Ho vert vår beste skatt.
Me syng i englelag:
No er det fødd ein Frelsar,
Og natti vart til dag.

Copyright © 2011 EnmA Music